



PREFEITURA MUNICIPAL DE PEDRO LEOPOLDO

SECRETARIA MUNICIPAL DE SAÚDE

DIRETORIA DE ATENÇÃO E VIGILÂNCIA EM SAÚDE

DIVISÃO DE VIGILÂNCIA EM SAÚDE

Rua Cel. Cândido Viana, 106 – Centro – Pedro Leopoldo /MG – CEP: 33.600-000

NOTA TÉCNICA Nº 08/DAVS / Divisão de Vigilância em Saúde

Edição em 31/01/2020

ASSUNTO: LEVANTAMENTO DE ÍNDICE RÁPIDO DO *Aedes Aegypti* (LIRAA)

O levantamento de Índice Rápido do *Aedes aegypti* (LIRAA) é uma metodologia definida como de primeira escolha pelo Ministério da Saúde para o mapeamento e identificação dos pontos do território com altos índices de infestação do mosquito *Aedes aegypti*. No LIRAA é possível identificar de maneira rápida e segura, os índices de infestações larvários (Predial e Breteau), identificando também os tipos de recipientes, sendo possível a estruturação de ações específicas para o controle vetorial e avaliação dos resultados das medidas de controle, podendo realizar um direcionamento das intervenções.

Em conformidade aos padrões estabelecidos nacionalmente, o índice de infestação larvária, considerado satisfatório deve ser **inferior a 1%**. **O resultado médio do município no LIRAA de JANEIRO de 2020 foi de 1,8 no Índice de Infestação Predial (IIP) e 2,5 no Índice de Breteau (IB).**

Nas tabelas a seguir é possível identificar os bairros positivos para *Aedes aegypti* e o Índice de Infestação por bairro. Nota-se que alguns bairros apresentam baixo, médio e alto risco. (baixo<1; médio 1-3,9; alto >3,9)

Tabela 1 – Índice de Infestação (IIP) e Índice de Breteau (IB) por bairro positivo LIRAA/LI Janeiro/2020, Pedro Leopoldo.

Resultado do LIRAa e LIA Janeiro 2020						
Bairro	Albopictus		Aegypti		Outros	
	IIP	IB	IIP	IB	IIP	IB
Vera Cruz	0,49	1,96	1,47	1,96	3,43	4,41
Coqueirinho	5,88	5,88	5,88	5,88	5,88	5,88
Jardinópolis	4,54	4,54	0	0	4,54	4,54
Cond. Fazendinha	0	0	0	0	9,09	9,09
Tapera	0	0	0	0	2,32	2,32
Quinta do Sumidouro	2,02	3,53	1,01	3,53	3,53	10,1
Fidalgo	1,63	1,63	1,63	1,63	3,26	3,26
Centro	0,35	0,35	1,43	2,15	0	0
São José	1,69	1,69	8,47	10,16	0	0
Santo Antônio da Barra	0	0	3,03	3,03	3,03	3,03
Santo Antônio	0	0	3,22	3,22	3,22	3,22
Felipe Cláudio de Sales	0,72	2,89	4,34	6,52	0	0
Lua	0,75	1,51	2,27	4,54	0,75	0,75
Lagoa de Santo Antônio	0	0	1,64	2,74	0	0
Triângulo	0	0	0	0	3,84	3,84

Índice de Infestação Predial segundo LIRAa, Pedro Leopoldo-MG, Janeiro, 2020.

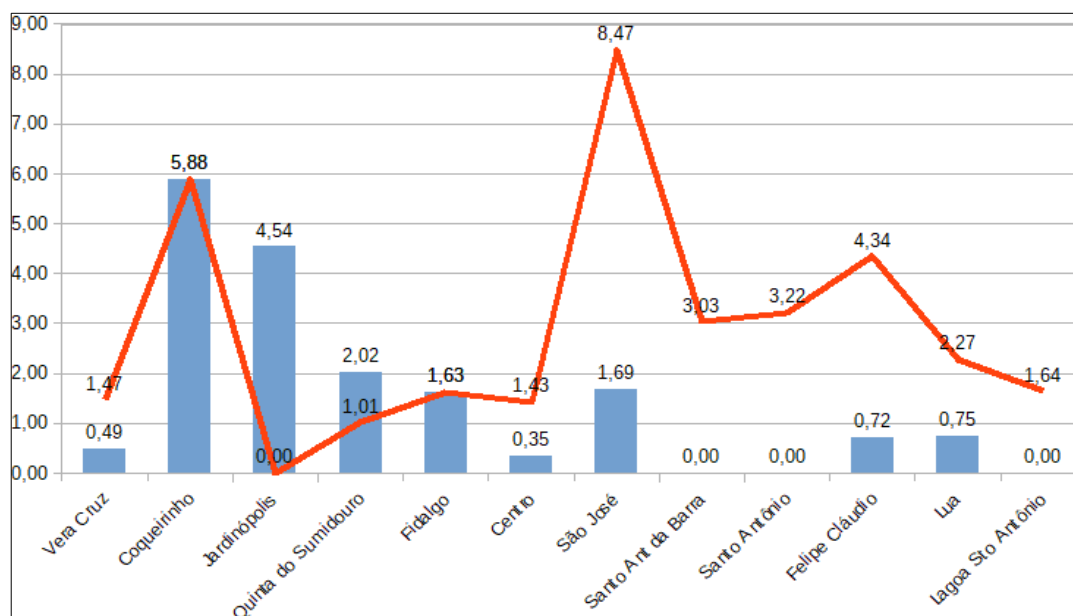

Fonte: SMS/PL – Vigilância em Saúde 31/01/2020.

Albopictus IIP
Aegypti IIP

Ana Paula Salomão A. Cassimiro
Supervisora de Geral de Endemias

Daniel Lucas do Carmo
Coordenador de Zoonoses

Michelli de Matos Moreno
Chefe de Divisão de Vigilância em Saúde